Nawiss makaya 13 : 39
06/12/23 M.Rezzag

Resumé :

En premier lieu nous allons installer **keepass** sur le site (lien ci-dessous)

https://keepass.info/download.html

Une fois téléchargé puis installé ouvrons le et découvrons ensemble les différents éléments le composant :

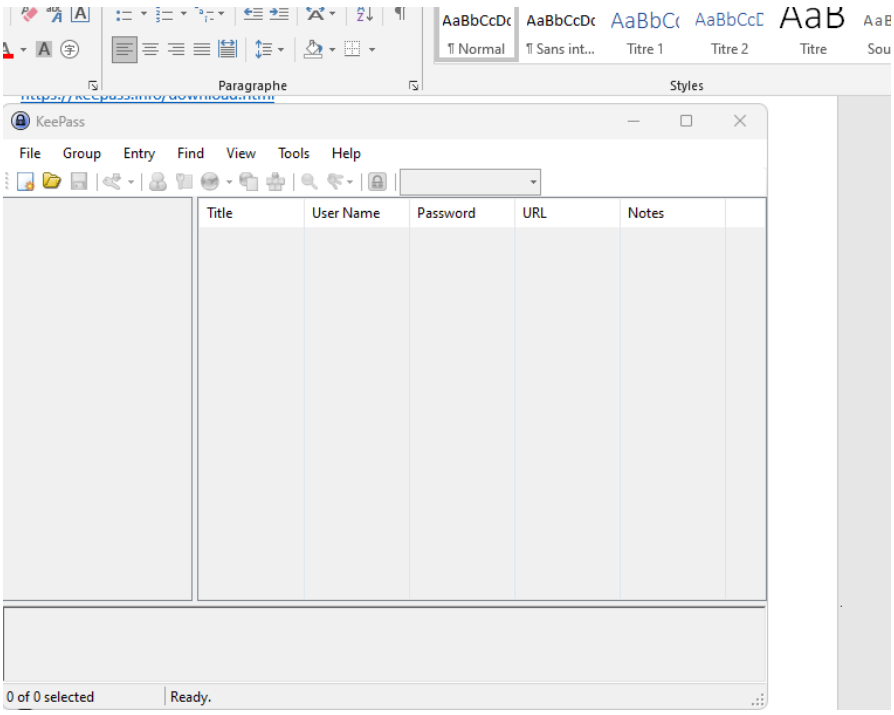

Avant de poursuivre je tenais à savoir à quoi servait keepass spécifiquement, ou plutôt ce **qu'est un gestionnaire de mot de passe, expliqué avec mes mots :**

C'est un service, application en ligne ou téléchargé qui sert à générer des mots de passes sécurisés, et stockés dans des bases de données, je pourrais citer les avantages et inconvénient de celui-ci :

Avantages :

- Sécurisé
- Stockage sécurisé dans une bdd
- Génère des mots de passe au hasard

Inconvénient :

- Si un mot de passe est découvert, dans l'ensemble les autres mots de passes sont découverts aussi
- Fonctionnalités limitées

Comment cela marche ?

Quand une personne se connecte sur un site internet et tend à se connecter/s'inscrire dessus. Il nous est demandé si on veut enregistrer nos informations personnelles si on veut par exemple créer un compte et que l'on veut créer un mot de passe sans se prendre la tête.

Ces données sont ensuite stockées de manière sécurisé et chiffrés dans une **bdd ou base de données**,

Rappel sur ce qu'est une bdd, c'est un ensemble d'information, stockées de manière être accessible, les bases de données permettent de stocker et retrouver les données.

Nawiss makaya 13 : 39
06/12/23 M.Rezzag

Voici une liste de gestionnaire de mots de passe :

Selon le site ; https://top5-passwordmanagers.com/fr/gestionnaires-mot-de-passe/?utm_campaign=8693471897&gclid=CjwKCAiAvdCrBhBREiwAX6-6UsTXo4PNK76rFEBSnBO8gcwddRR_i01JwoiiV1q6K8icCX00NVW7QBoCMbUQAvD_BwE

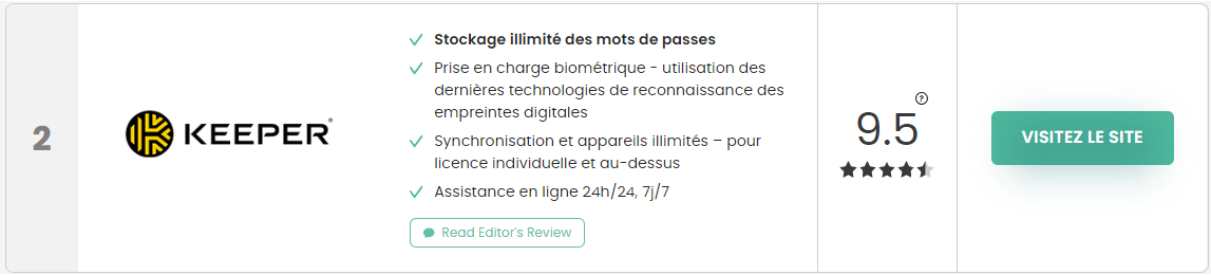

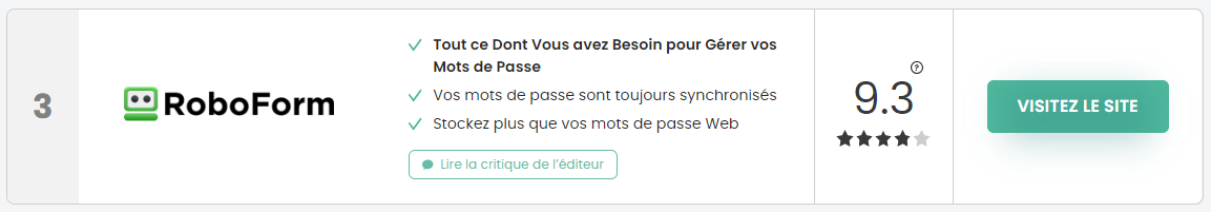

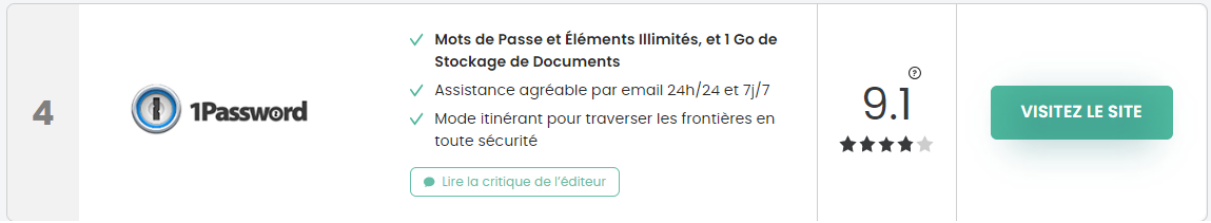

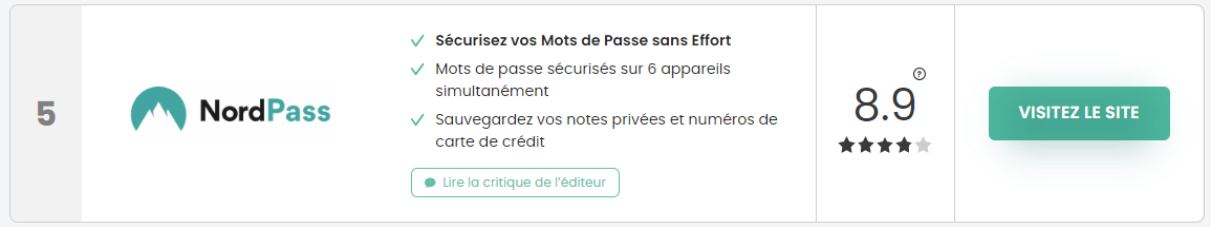

Nawiss makaya 13 : 39
06/12/23 M.Rezzag

Pour ce TP Nous utilisons Keepass, qui est **gratuit.**

<u>Commençons :</u>

En cliquant sur le petit bouton (encadré sur l'image ici-bas), il demande ou je veux stocker ma base de données.

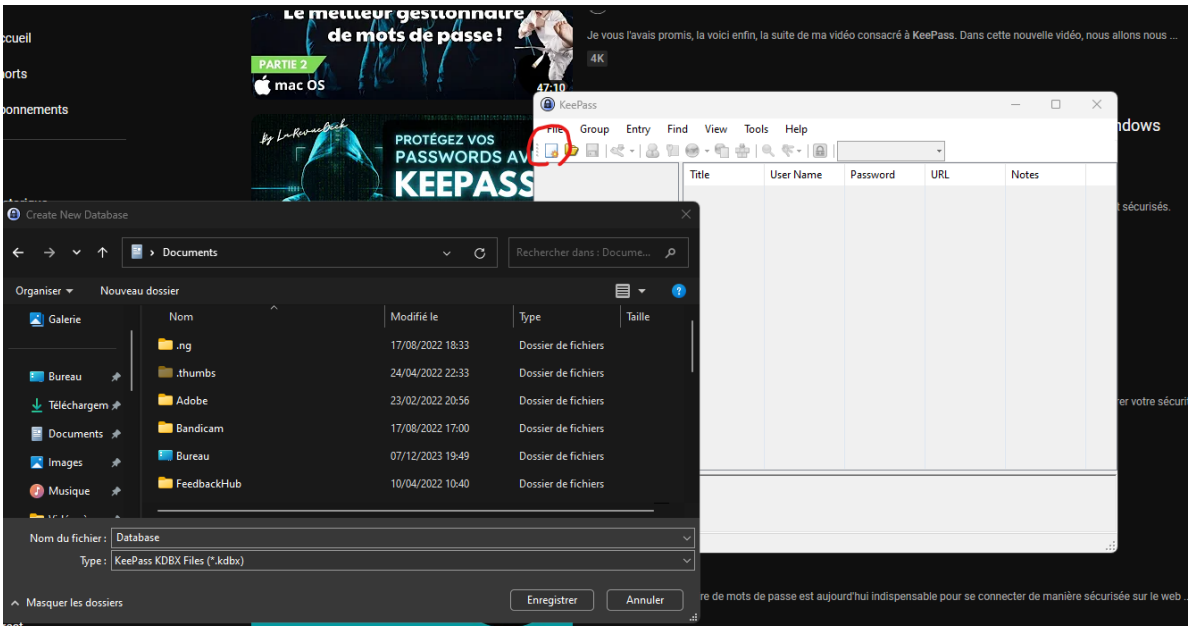

Je vais ensuite définir un mot de passe :

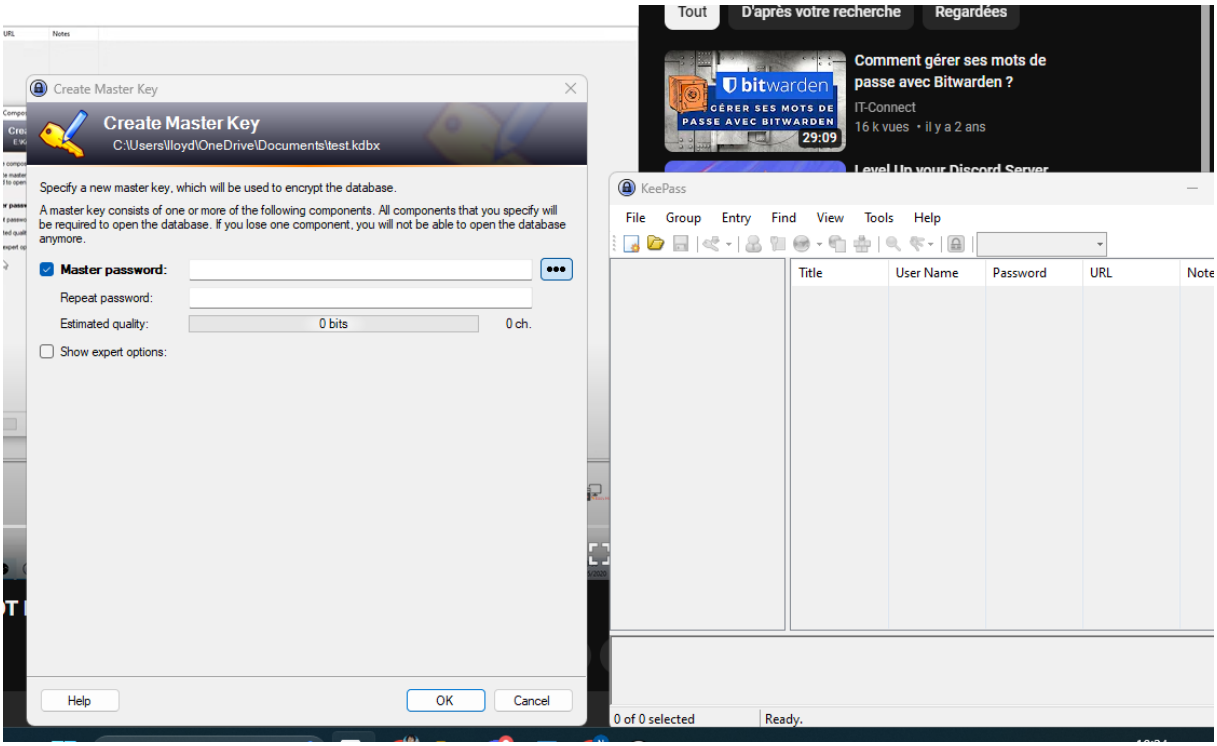

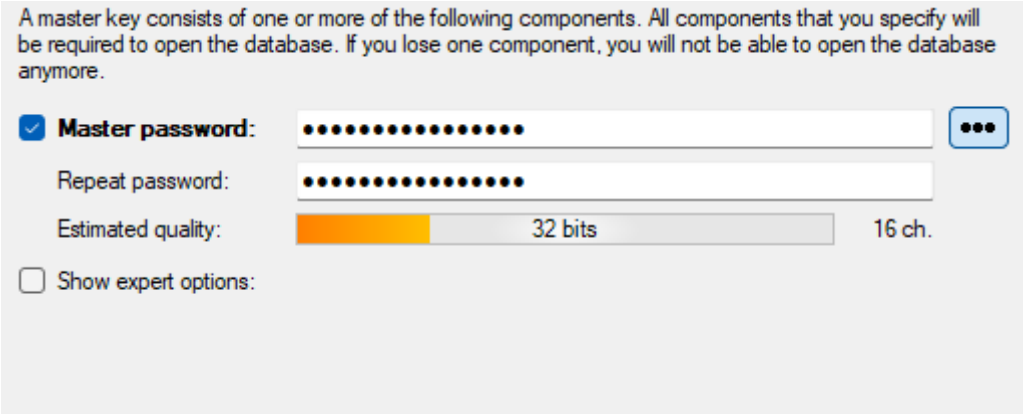

Une jauge de la difficulté du mot de passe nous est montrée

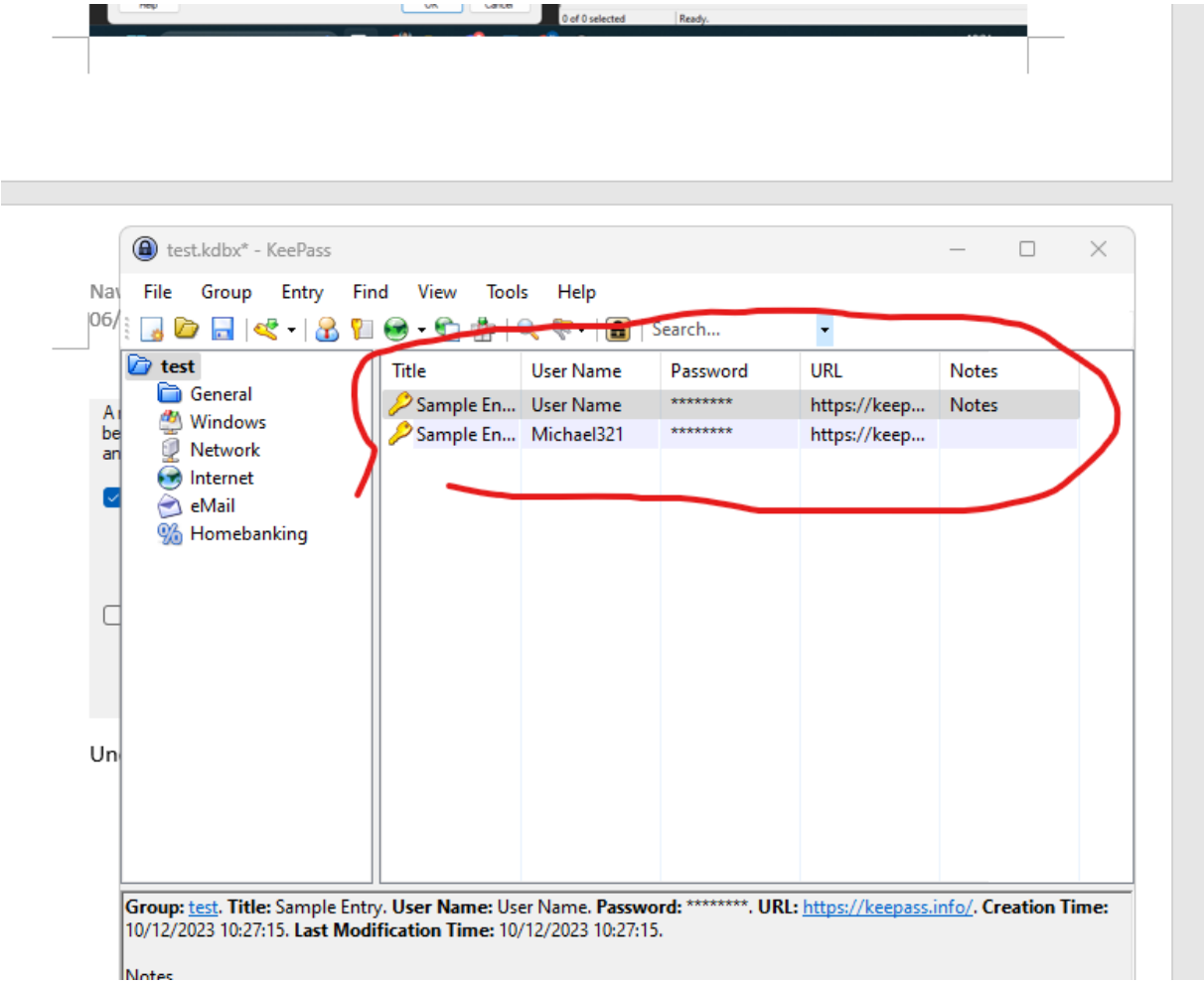

Il y’a déjà deux identifications ici, mais tout cela est normal

Je vais créer une adresse email pour voir comment tout cela fonctionne

En cliquant sur : **email -> click droit -> new entry** on obtient cette petite fenêtre

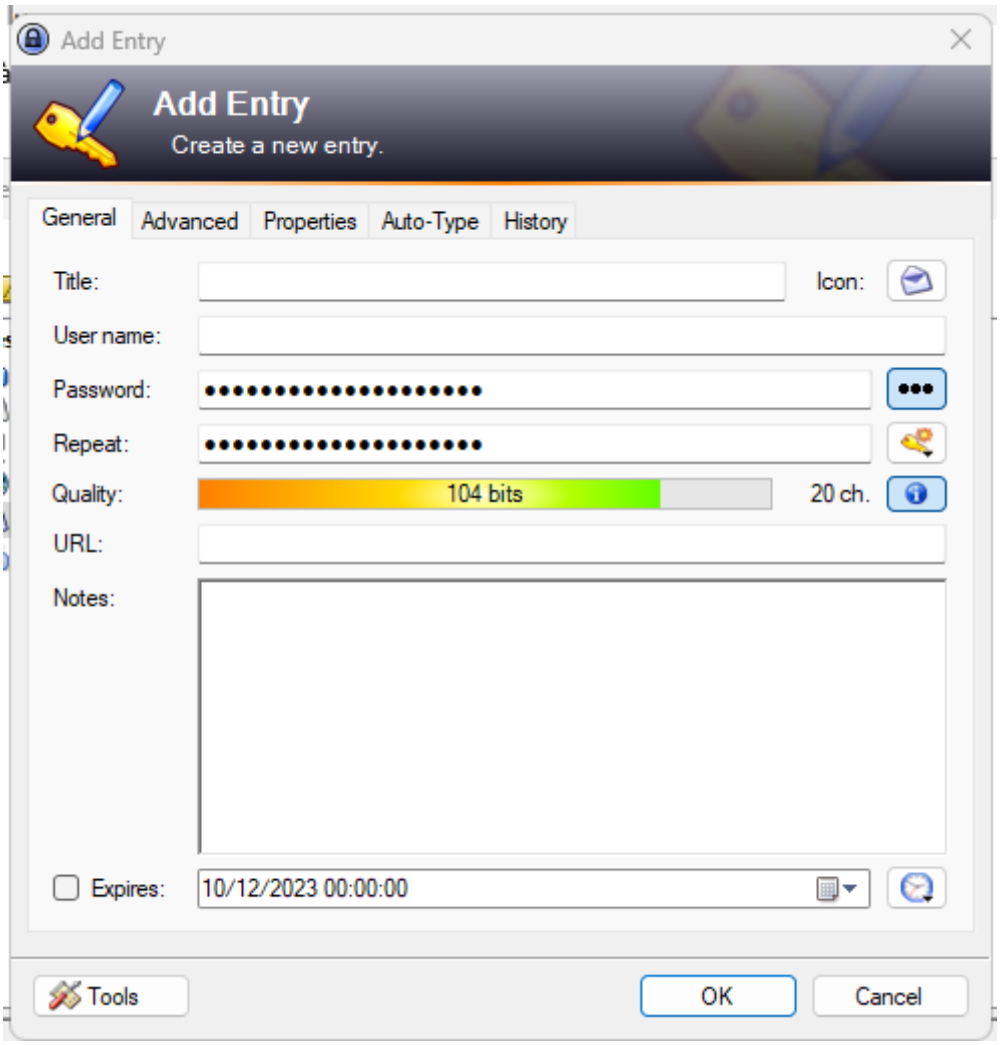

Nawiss makaya 13 : 39
06/12/23 M.Rezzag

J’ai créé une adresse email sur gmail

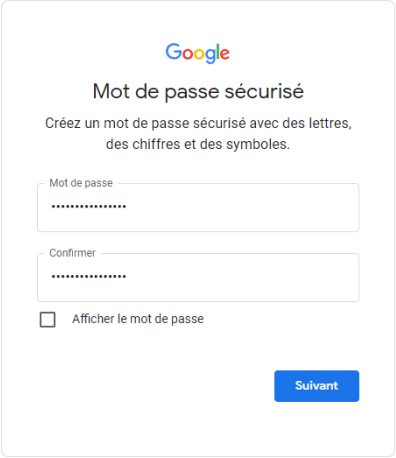

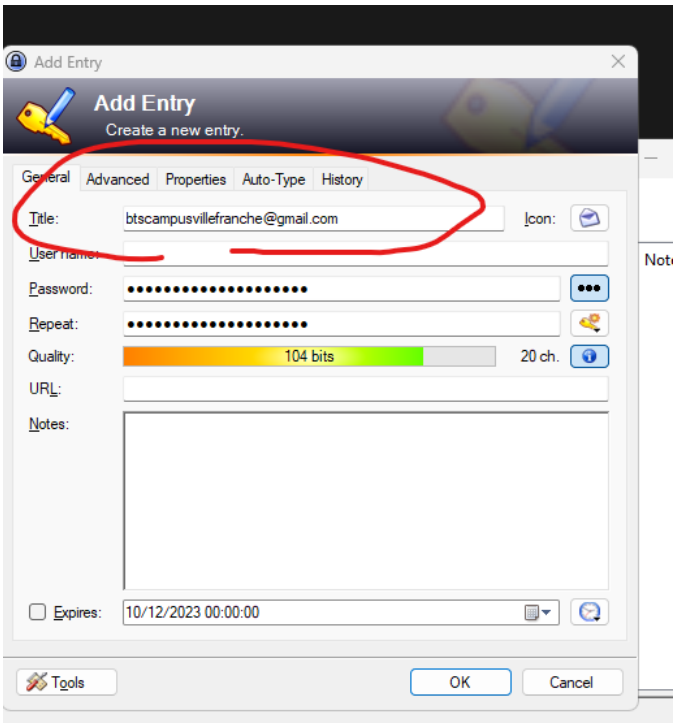

En cliquant sur les petits points ils nous proposent un mdp.

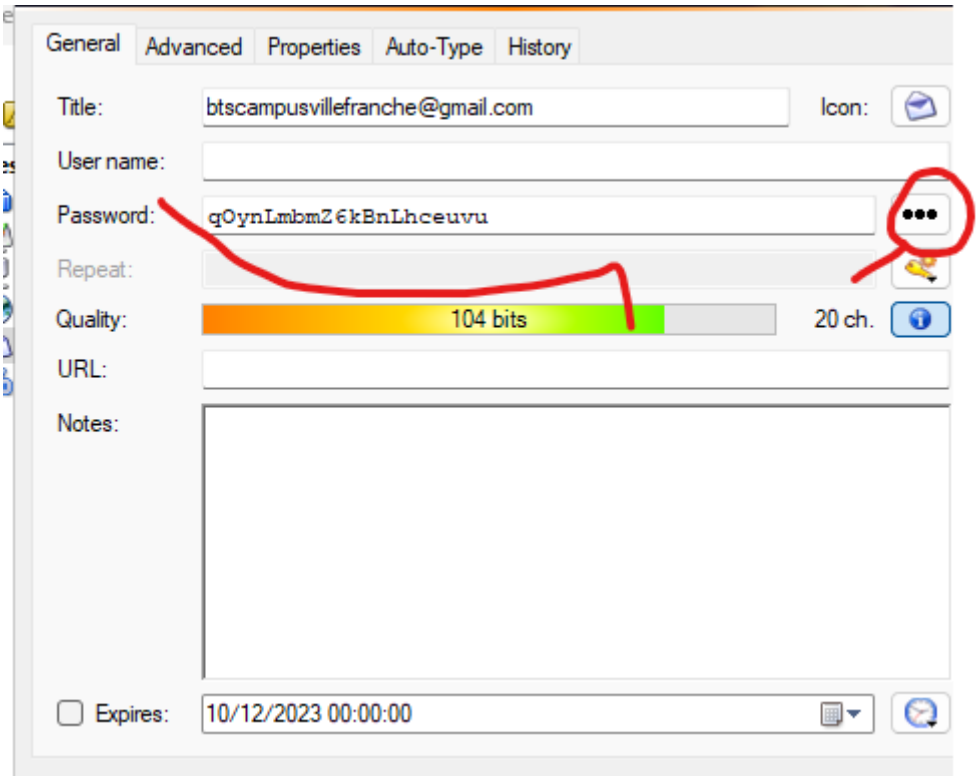

Ce mot de passe va être copié et je vais y coller sur Gmail.

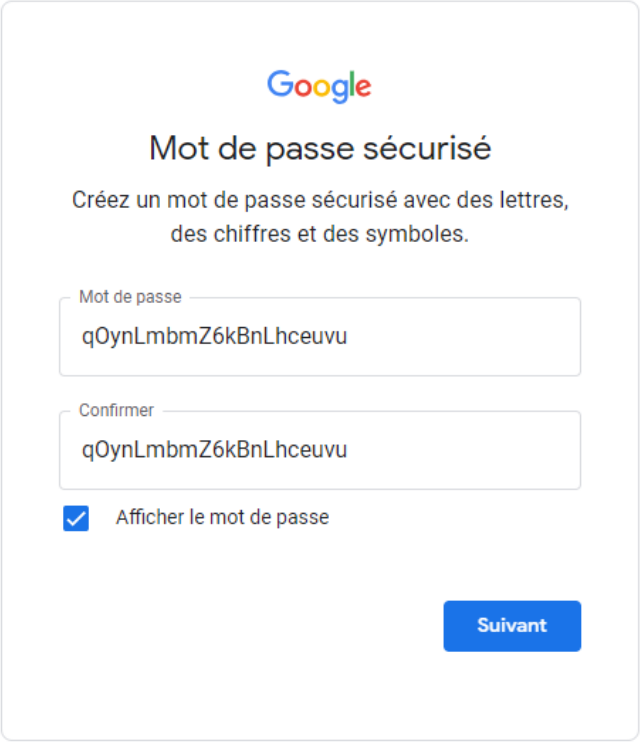

Nawiss makaya
06/12/23

13 : 39
M.Rezzag

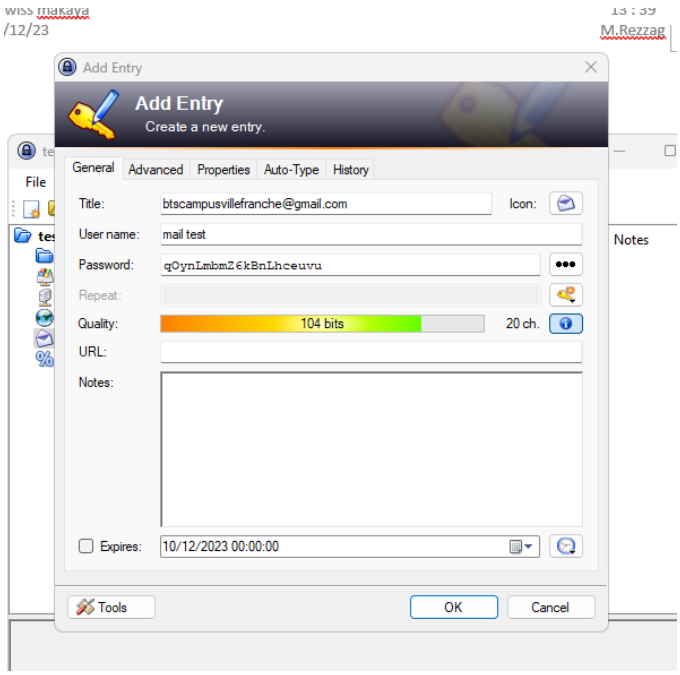

L'adresse email a bien été crée

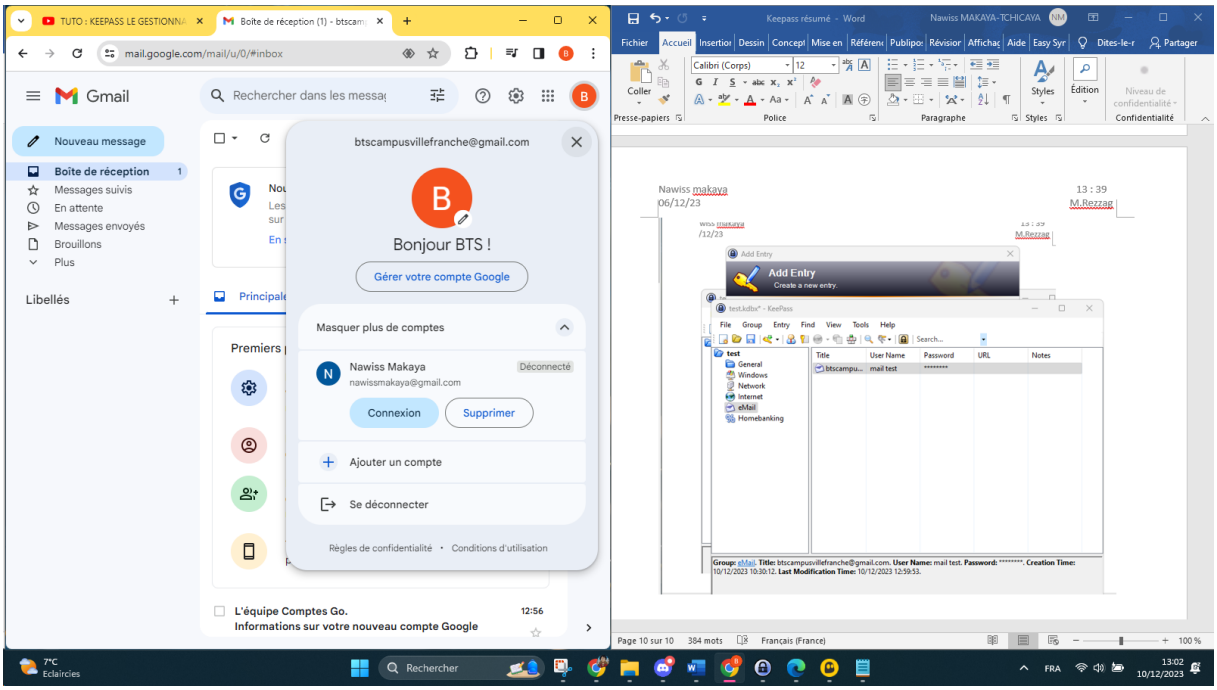

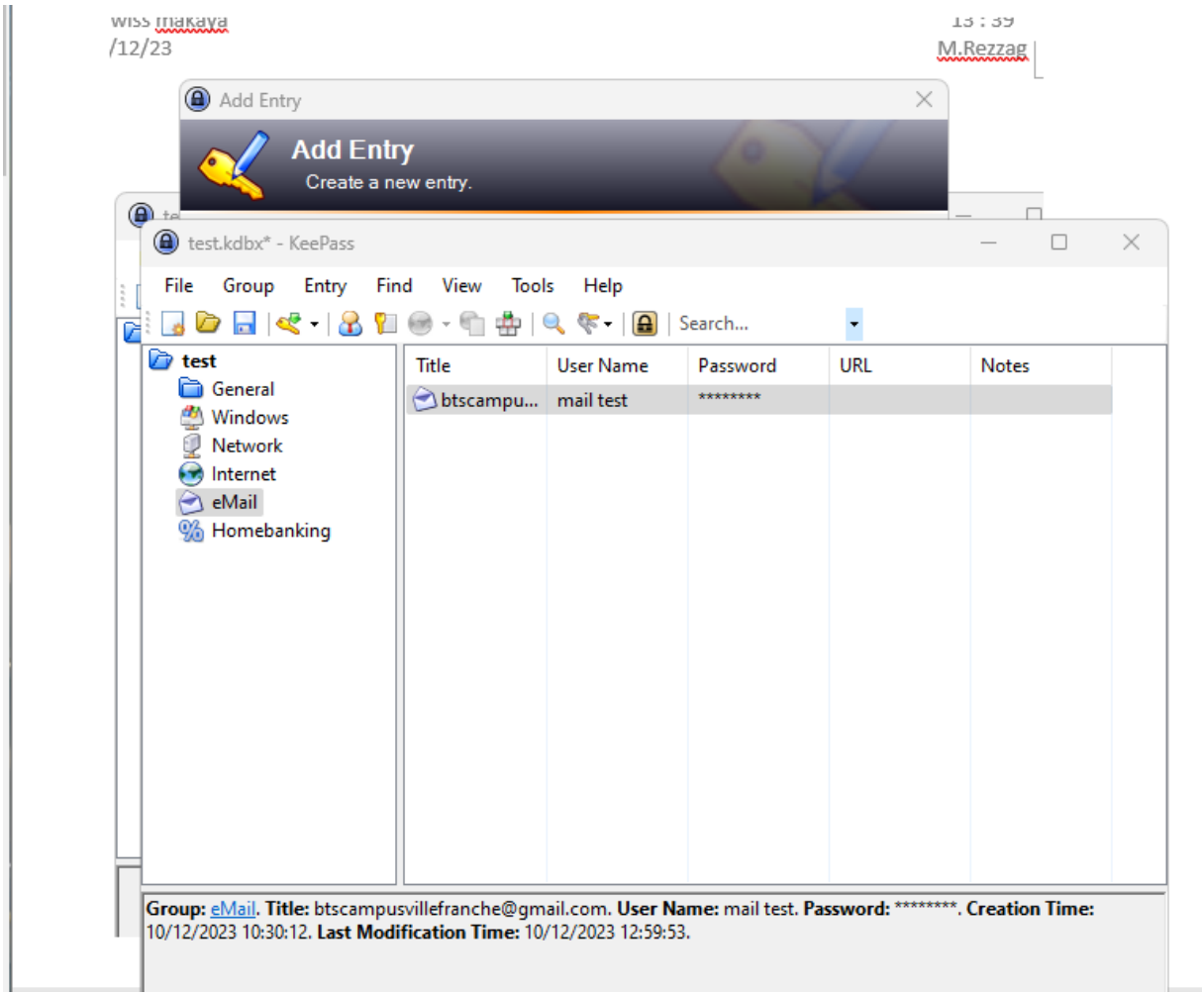

Je vais ensuite copier le mot de passe de la base de données et me déconnecter de Gmail sur internet.

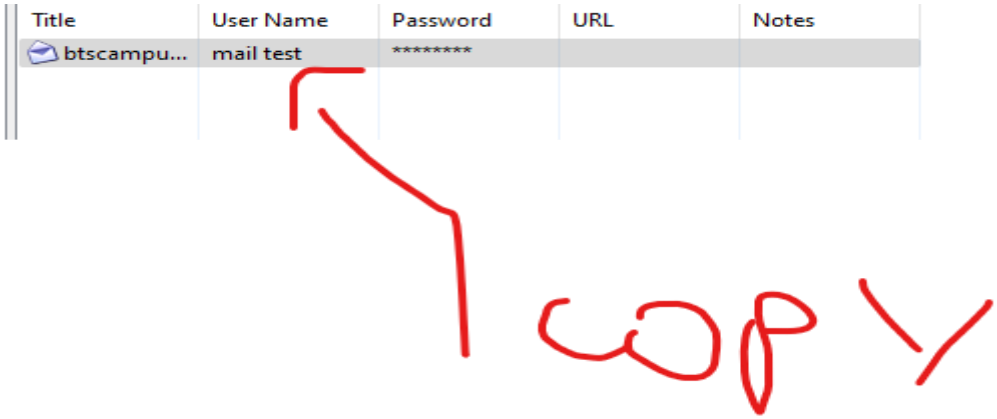

Pour cela : click droit -> copy password

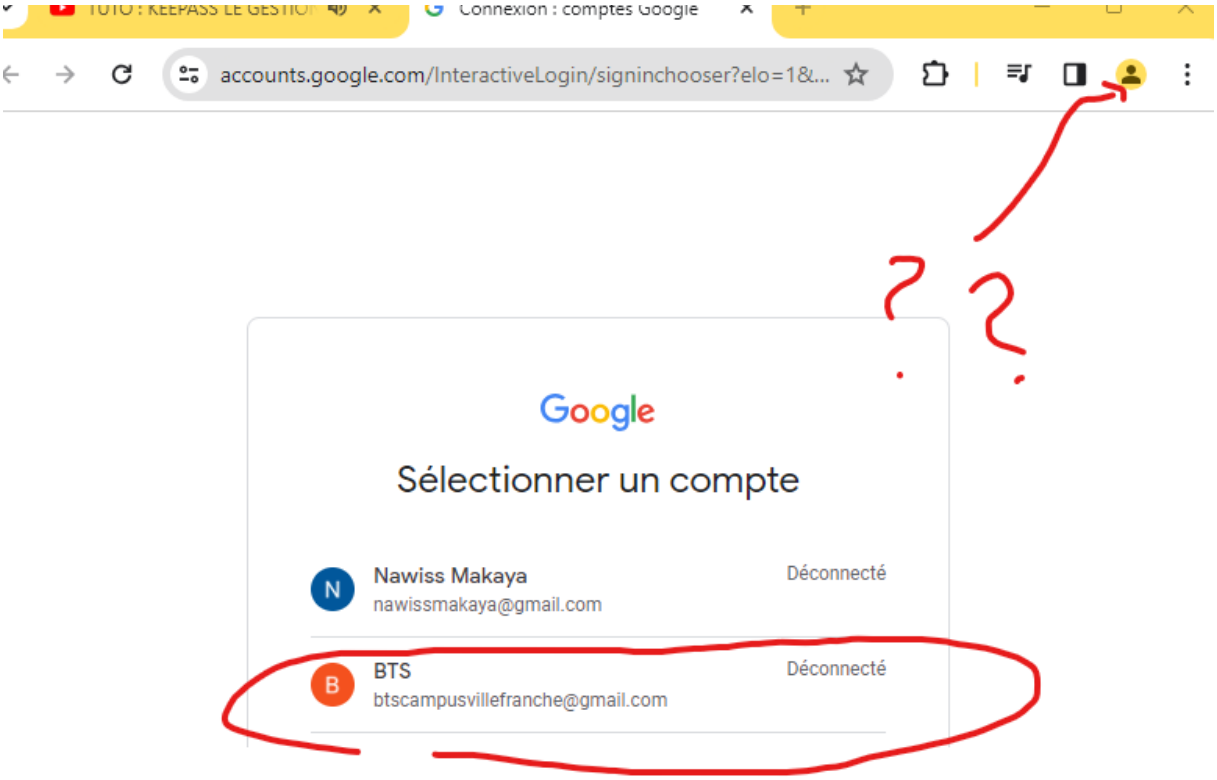

Je vais sur Gmail et sélectionne l'email (qui va être temporaire car je compte la supprimer apres le TP).

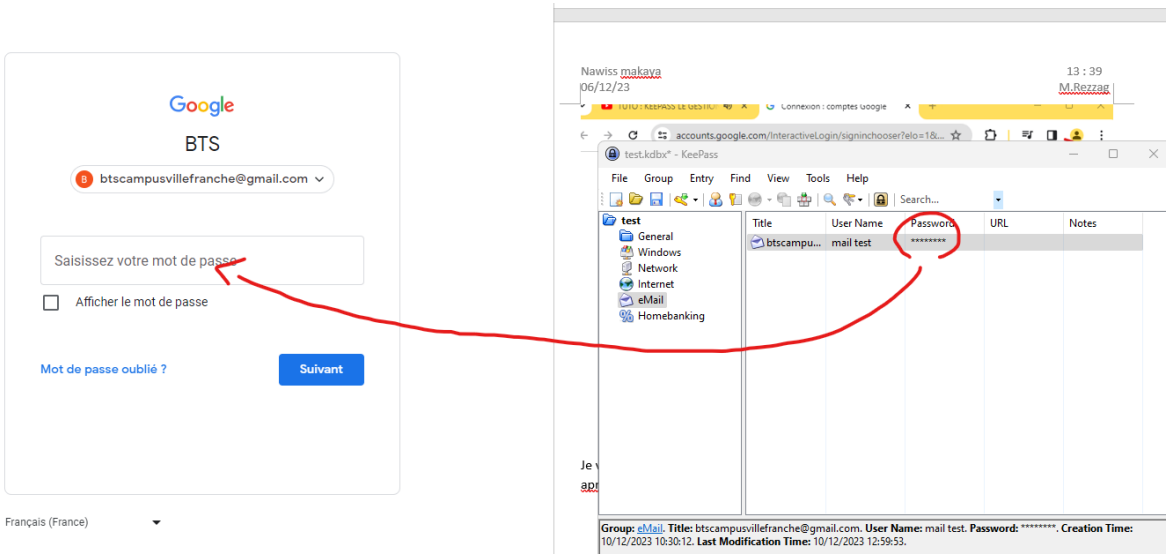

Je colle le mot de passe.

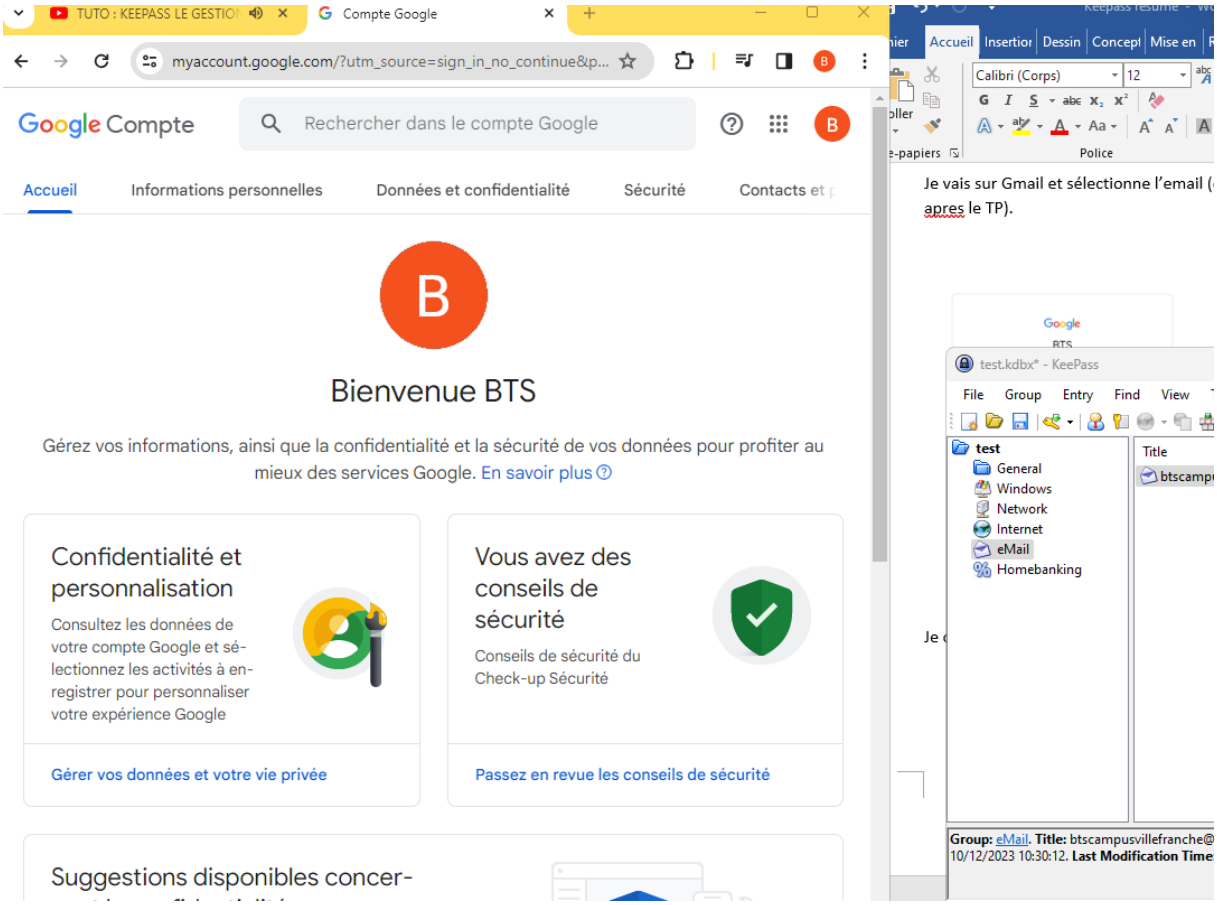

Il m'autorise l'accès.

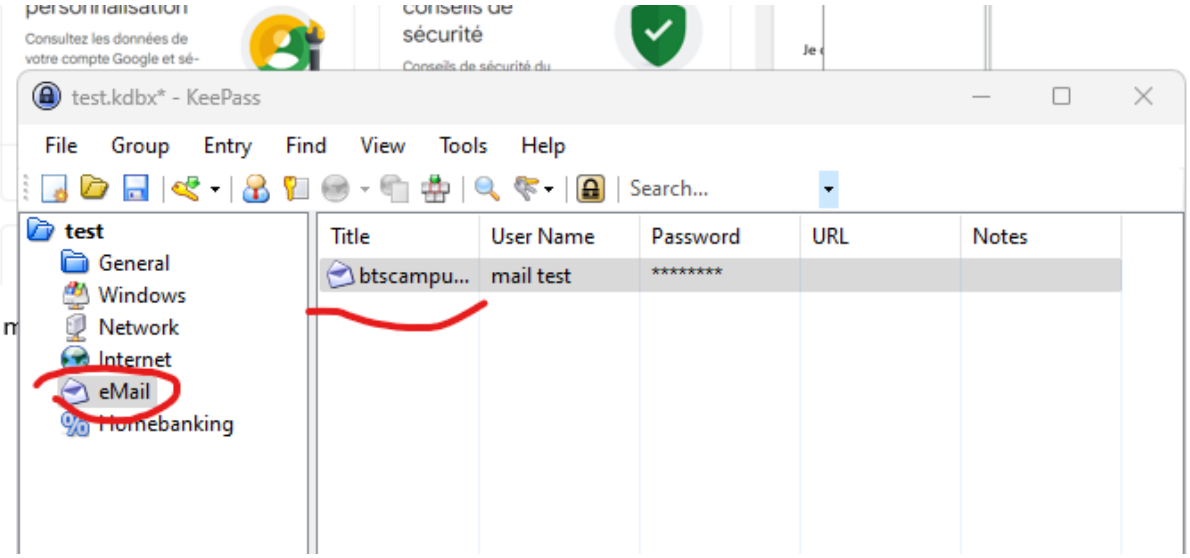

De plus il m'enregistre le nom, mot de passe et tout est enregistré sur keypass.

En conclusion :

Il est très utile d'utiliser un gestionnaire de mot de passe, on ne s'embête pas à créer des mots de passes car cela nous le fait automatiquement.

En recherchant un peu plus sur keypass, on peut modifier la date d'expiration du mot de passe :

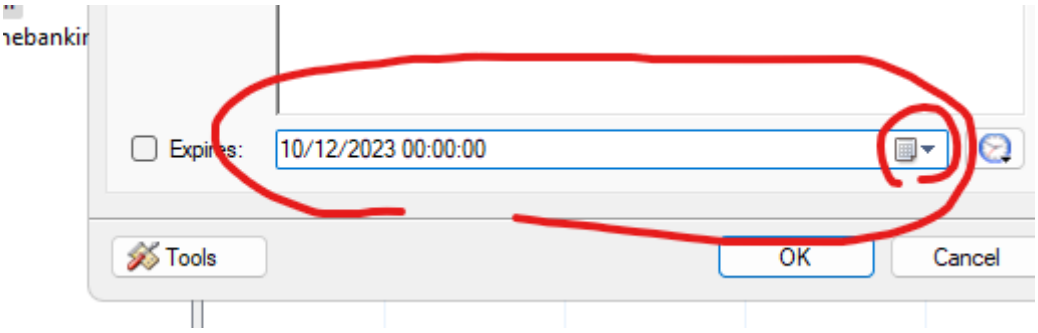

Et chercher à complexifier le mot de passe pour chaque site utilisé.

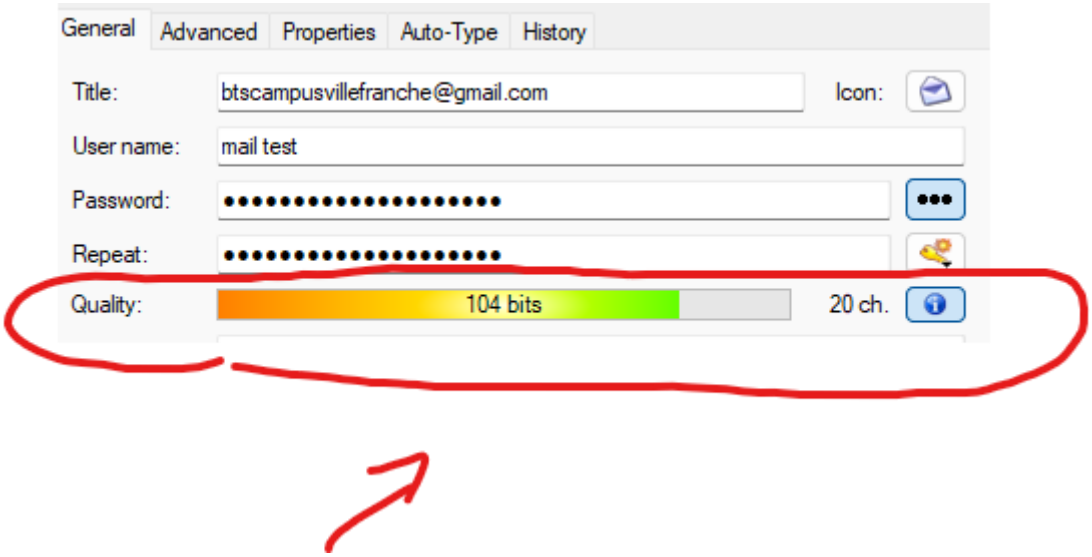

Le mot de passe qui a été généré est déjà bien sécurisé mais il peut l'être d'autant plus.

Il faut toutefois noter qu'il faut que le mot de keypass principal doive être strictement connu, car il donne accès à la base de données contenant toutes les autres informations sur les différents sites auquel on a pu s'inscrire.

Je vous remercie pour votre compréhension et lecture, espérant que vous ayez compris les principes fondamentaux d'un gestionnaire de mot de passe.

Par la Même occasion j'ai une boutade à vous faire :

Pourquoi les gestionnaires de mot de passe feraient-ils de bons comédiens ?

Réponse :

ENLEVEZ CE CACHE BLEU POUR VOIR LA REPONSE

En espérant que vous avez appris quelque chose d'utile.

Les sources que j'ai pu utiliser pour comprendre comment fonctionnent les gestionnaires de mot de passes.

https://www.youtube.com/watch?v=XTnDKJl1zOQ

https://www.youtube.com/watch?v=7onFyJtwvjk

https://www.youtube.com/watch?v=HVWbd-5ToWE&t=109s

https://fr.software.fish/password-manager/best-password-managers

https://en.cybernews.com/lp/best-password-managers/?campaignId=20509316543&adgroupId=156022869034&adId=672204940939&targetId=kwd-258465983&device=c&gunique=Cj0KCQiA4NWrBhD-ARIsAFCKwWtMwwy0XzPZY2VwaVZZkavfn7aJAzgnIba_7HqUDQtUFhkNHhZmRFAaApX7EALw_wcB&gad_source=1&gclid=Cj0KCQiA4NWrBhD-ARIsAFCKwWtMwwy0XzPZY2VwaVZZkavfn7aJAzgnIba_7HqUDQtUFhkNHhZmRFAaApX7EALw_wcB